

# ZONE AV (zone agrivoltaïsme), AU3D,U3Dα,U3E SECTEUR GABRIELAT

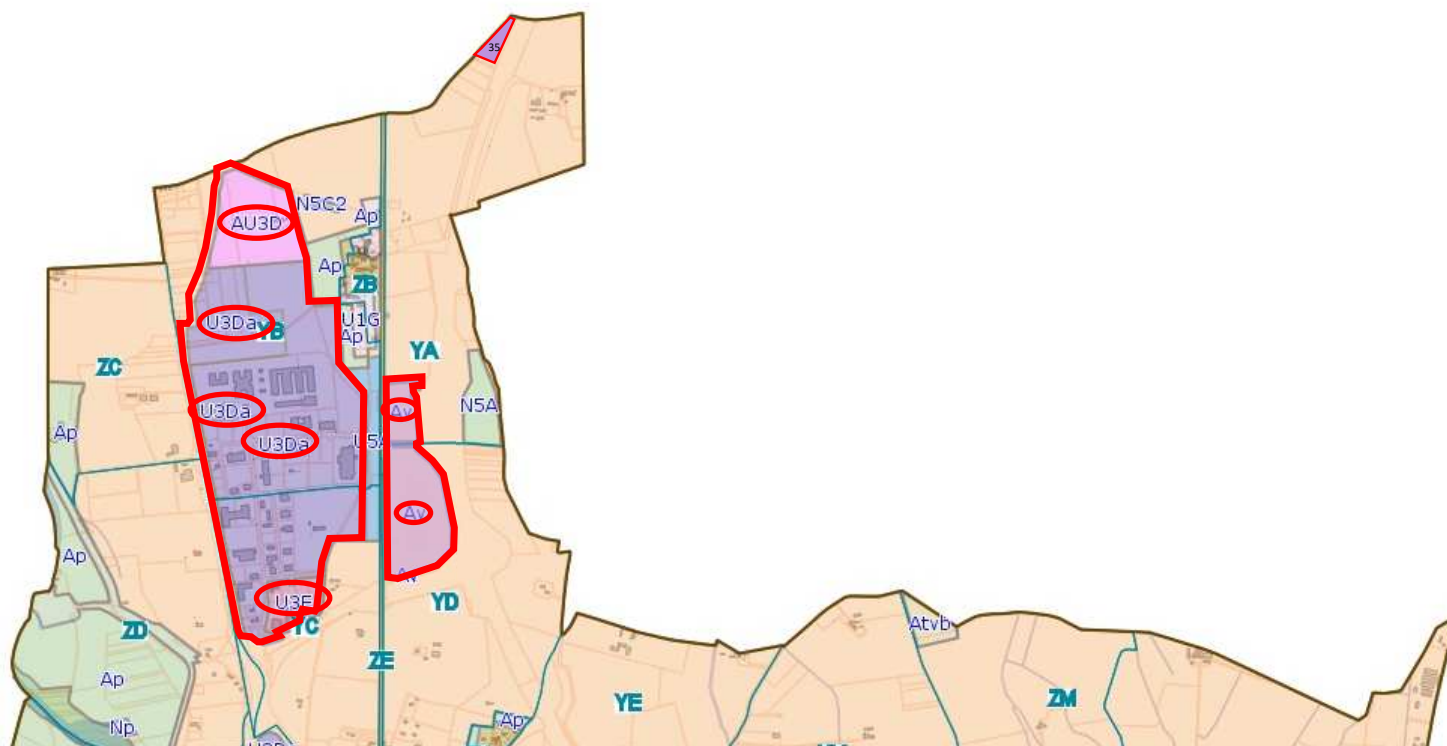

Accusé de réception en préfecture  
009-210902250-20240409-24\_17358-DE  
Date de télétransmission : 19/04/2024  
Date de réception préfecture : 19/04/2024









## U3B SECTEUR AUBERT et DUVAL + FURUR CENTRE TECHNIQUE MUNICIPAL

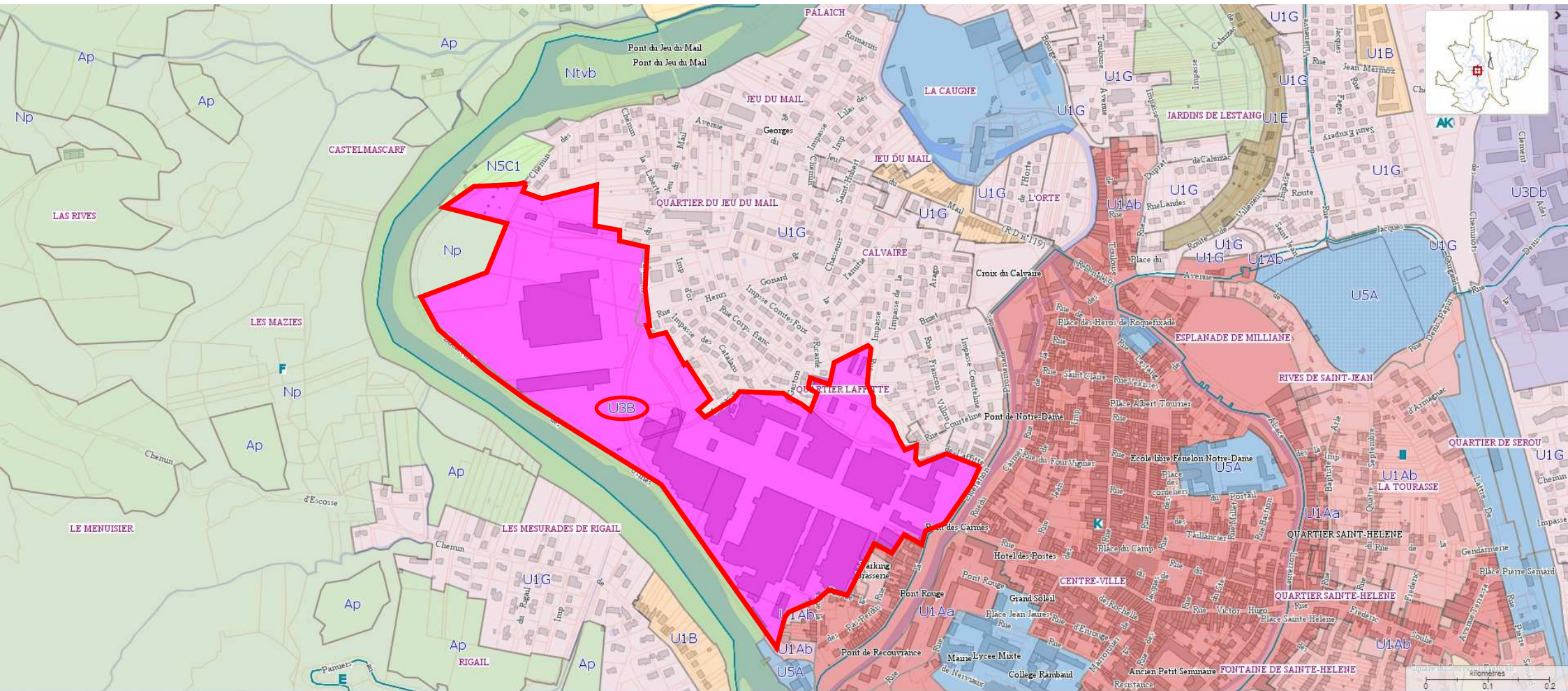

Accusé de réception en préfecture  
009-210902250-20240409-24\_17358-DE  
Date de télétransmission : 19/04/2024  
Date de réception préfecture : 19/04/2024



# LES PARCELLES COMMUNALES ETUDIEES DANS L'ATLAS DES ENR POUR LE SOLAIRE PHOTOVOLTAIQUE

## BOURGES



Nom	N° de compte	Adresse parc.	N° de voirie de la parcelle	Rép. voirie de la parcelle	Civilité propriétaire	Nom propriétaire	Prénom propriétaire	Adresse prop.	N° de voirie du propriétaire	Rép. voirie du propriétaire	CP propriétaire	Commune prop.	Surface DGI
9225 F 981	+01082	BOURGES				COMMUNE DE PAMIER		PL DU MERCADAL	0		09100	PAMIER	28968

Accusé de réception en préfecture  
 009-210902250-20240409-24\_17358-DE  
 Date de télétransmission : 19/04/2024  
 Date de réception préfecture : 19/04/2024



# LES PARCELLES COMMUNALES ETUDIÉES DANS L'ATLAS DES ENR POUR LE SOLAIRE PHOTOVOLTAÏQUE

## LE GYMNASÉ PIERRE BAYLE



### Cadastre - (0) Accès aux informations rattachées au parcellaire - Parcelle - 1 résultat

Nom	N° de compte	Adresse parc.	N° de voirie de la parcelle	Rép. voirie de la parcelle	Civilité propriétaire	Nom propriétaire	Prénom propriétaire	Adresse prop.	N° de voirie du propriétaire	Rép. voirie du propriétaire	CP propriétaire	Commune prop.	Surface DGI
9225 AN 2	+01082	AV DE LA RIJOLE	2			COMMUNE DE PAMIERS		PL DU MERCADAL	0		09100	PAMIERS	16694

Accusé de réception en préfecture  
009-210902250-20240409-24\_17358-DE  
Date de télétransmission : 19/04/2024  
Date de réception préfecture : 19/04/2024



# LES PARCELLES COMMUNALES ETUDIEES DANS L'ATLAS DES ENR POUR LE SOLAIRE PHOTOVOLTAIQUE

## LE GYMNASE PAULIN PALMADE-LE TENNIS COUVERT DE LA RIJOLE



### Cadastre - (0) Accès aux informations rattachées au parcellaire - Parcelle - 2 résultats

Nom	N° de compte	Adresse parc.	N° de voirie de la parcelle	Rép. voirie de la parcelle	Civilité propriétaire	Nom propriétaire	Prénom propriétaire	Adresse prop.	N° de voirie du propriétaire	Rép. voirie du propriétaire	CP propriétaire	Commune prop.	Surface DGI
9225 AM 4	+01082	AV DE LA RIJOLE	8			COMMUNE DE PAMIERS		PL DU MERCADAL	0		09100	PAMIERS	6137
9225 AM 5	+01082	AV DE LA RIJOLE	6			COMMUNE DE PAMIERS		PL DU MERCADAL	0		09100	PAMIERS	6697

Accusé de réception en préfecture  
 009-210902250-20240409-24\_17358-DE  
 Date de télétransmission : 19/04/2024  
 Date de réception préfecture : 19/04/2024



# LES PARCELLES COMMUNALES ETUDIEES DANS L'ATLAS DES ENR POUR LE SOLAIRE PHOTOVOLTAIQUE

## LA PISCINE NEPTUNIA-LE PARKING DE LA PISCINE NEPTUNIA



Nom	N° de compte	Adresse parc.	N° de voirie de la parcelle	Rép. voirie de la parcelle	Civilité propriétaire	Nom propriétaire	Prénom propriétaire	Adresse prop.	N° de voirie du propriétaire	Rép. voirie du propriétaire	CP propriétaire	Commune prop.	Surface DGI
9225 H 2782	+01082	LE GABE				COMMUNE DE PAMIERIS		PL DU MERCADAL	0		09100	PAMIERIS	250
9225 H 2789	+01082	CHE DE BOURGES				COMMUNE DE PAMIERIS		PL DU MERCADAL	0		09100	PAMIERIS	166
9225 H 2786	+01082	CHE DE BOURGES				COMMUNE DE PAMIERIS		PL DU MERCADAL	0		09100	PAMIERIS	344
9225 H 2781	+01082	LE GABE				COMMUNE DE PAMIERIS		PL DU MERCADAL	0		09100	PAMIERIS	500
9225 H 2775	+01082	CHE DE BOURGES				COMMUNE DE PAMIERIS		PL DU MERCADAL	0		09100	PAMIERIS	25
9225 H 2784	+01082	CHE DE BOURGES				COMMUNE DE PAMIERIS		PL DU MERCADAL	0		09100	PAMIERIS	24
9225 H 990	+01082	LE GABE				COMMUNE DE PAMIERIS		PL DU MERCADAL	0		09100	PAMIERIS	1972
9225 H 2787	+01082	CHE DE BOURGES				COMMUNE DE PAMIERIS		PL DU MERCADAL	0		09100	PAMIERIS	3269
9225 H 2785	+01082	CHE DE BOURGES				COMMUNE DE PAMIERIS		PL DU MERCADAL	0		09100	PAMIERIS	592
9225 H 2773	+01082	CHE DE BOURGES				COMMUNE DE PAMIERIS		PL DU MERCADAL	0		09100	PAMIERIS	2882
9225 H 828	+01082	LA CAUGNE				COMMUNE DE PAMIERIS		PL DU MERCADAL	0		09100	PAMIERIS	565
9225 H 2788	+01082	CHE DE BOURGES				COMMUNE DE PAMIERIS		PL DU MERCADAL	0		09100	PAMIERIS	42
9225 H 829	+01082	LA CAUGNE				COMMUNE DE PAMIERIS		PL DU MERCADAL	0		09100	PAMIERIS	136
9225 H 2779	+01082	LE GABE				COMMUNE DE PAMIERIS		PL DU MERCADAL	0		09100	PAMIERIS	252
9225 H 824	+01082	LA CAUGNE				COMMUNE DE PAMIERIS		PL DU MERCADAL	0		09100	PAMIERIS	879
9225 H 991	+01082	LE GABE				COMMUNE DE PAMIERIS		PL DU MERCADAL	0		09100	PAMIERIS	94
9225 H 1003	+01082	CHE DE BOURGES				COMMUNE DE PAMIERIS		PL DU MERCADAL	0		09100	PAMIERIS	164
9225 H 2783	+01082	CHE DE BOURGES				COMMUNE DE PAMIERIS		PL DU MERCADAL	0		09100	PAMIERIS	853
9225 H 825	+01082	LA CAUGNE				COMMUNE DE PAMIERIS		PL DU MERCADAL	0		09100	PAMIERIS	448
9225 H 2772	+01082	CHE DE BOURGES				COMMUNE DE PAMIERIS		PL DU MERCADAL	0		09100	PAMIERIS	288
9225 H 844	+01082	LA CAUGNE				COMMUNE DE PAMIERIS		PL DU MERCADAL	0		09100	PAMIERIS	29645
9225 H 2780	+01082	LE GABE				COMMUNE DE PAMIERIS		PL DU MERCADAL	0		09100	PAMIERIS	1115
9225 H 2774	+01082	CHE DE BOURGES	9011			COMMUNE DE PAMIERIS		PL DU MERCADAL	0		09100	PAMIERIS	772

Accusé de réception en préfecture  
009-210902250-20240409-24\_17358-DE  
Date de télétransmission : 19/04/2024  
Date de réception préfecture : 19/04/2024



# LES PARCELLES COMMUNALES ETUDIEES DANS L'ATLAS DES ENR POUR LE SOLAIRE PHOTOVOLTAIQUE

## L'ECOLE MATERNELLE GABRIEL FAURE



### Cadastre - (0) Accès aux informations rattachées au parcellaire - Parcelle - 5 résultats

Nom	N° de compte	Adresse parc.	N° de voirie de la parcelle	Rép. voirie de la parcelle	Civilité propriétaire	Nom propriétaire	Prénom propriétaire	Adresse prop.	N° de voirie du propriétaire	Rép. voirie du propriétaire	CP propriétaire	Commune prop.	Surface DGI
9225   876	+01082	CAZALAS				COMMUNE DE PAMIER		PL DU MERCADAL	0		09100	PAMIER	245
9225   875	+01082	CAZALAS				COMMUNE DE PAMIER		PL DU MERCADAL	0		09100	PAMIER	3251
9225   2881	+01082	CAZALAS				COMMUNE DE PAMIER		PL DU MERCADAL	0		09100	PAMIER	1839
9225   880	+01082	RUE EMILE GAILLARD	16			COMMUNE DE PAMIER		PL DU MERCADAL	0		09100	PAMIER	927
9225   3042	+01082	RUE DE CAZALAS	4			COMMUNE DE PAMIER		PL DU MERCADAL	0		09100	PAMIER	3343

Accusé de réception en préfecture  
 009-210902250-20240409-24\_17358-DE  
 Date de télétransmission : 19/04/2024  
 Date de réception préfecture : 19/04/2024



# LES PARCELLES COMMUNALES ETUDIEES DANS L'ATLAS DES ENR POUR LE SOLAIRE PHOTOVOLTAIQUE

## LA SALLE FERNAN ET LA ZONE DE STATIONNEMENT ASSOCIEE



LASPAR



VIGNOBLE DU FORT

Nom	N° de compte	Adresse parc.	N° de voirie de la parcelle	Rép. voirie de la parcelle	Civilité propriétaire	Nom propriétaire	Prénom propriétaire	Adresse prop.	N° de voirie du propriétaire	Rép. voirie du propriétaire	CP propriétaire	Commune prop.	Surface DGI
9225 Y1 41	+01082	VIGNOBLE DU FORT				COMMUNE DE PAMIER		PL DU MERCADAL	0		09100	PAMIER	2056
9225 Y1 39	+01082	VIGNOBLE DU FORT				COMMUNE DE PAMIER		PL DU MERCADAL	0		09100	PAMIER	33141
9225 Y1 40	+01082	VIGNOBLE DU FORT				COMMUNE DE PAMIER		PL DU MERCADAL	0		09100	PAMIER	4529
9225 Y1 42	+01082	VIGNOBLE DU FORT				COMMUNE DE PAMIER		PL DU MERCADAL	0		09100	PAMIER	29761

Accusé de réception en préfecture  
 009-210902250-20240409-24\_17358-DE  
 Date de télétransmission : 19/04/2024  
 Date de réception préfecture : 19/04/2024



# LES PARCELLES COMMUNALES ETUDIEES DANS L'ATLAS DES ENR POUR LE SOLAIRE PHOTOVOLTAIQUE

## LE PARKING DE LA CHATAIGNERAIE

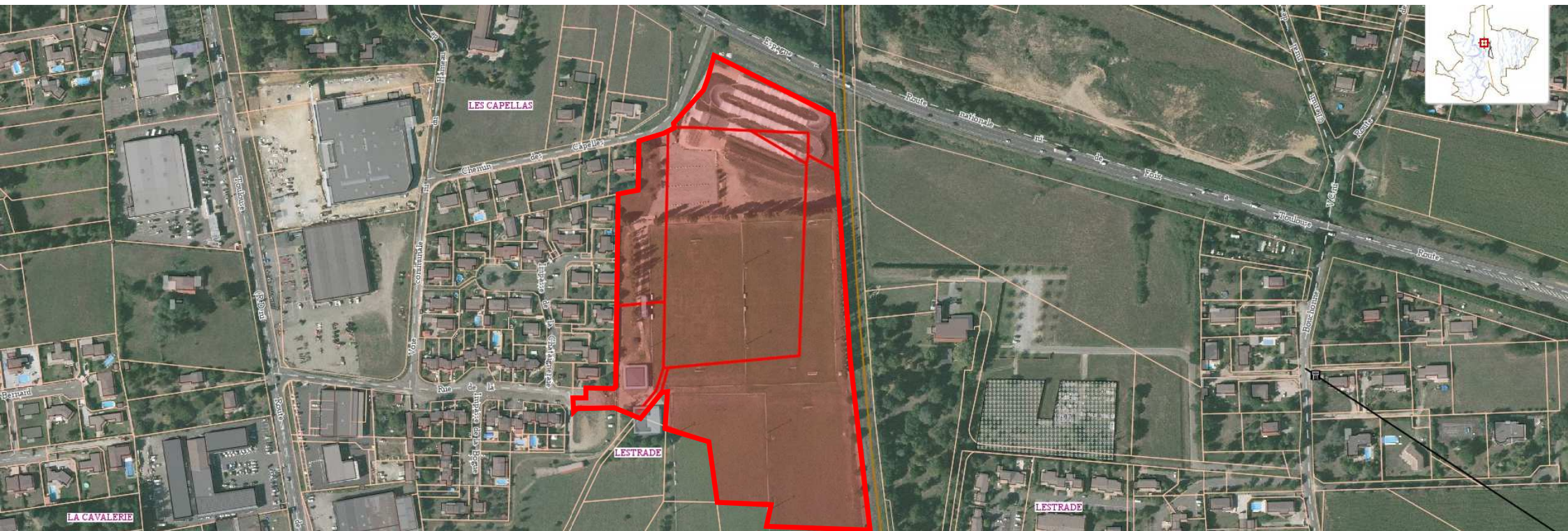

Nom	N° de compte	Adresse parc.	N° de voirie de la parcelle	Rep. voirie de la parcelle	Civilité propriétaire	Nom propriétaire	Prénom propriétaire	Adresse prop.	N° de voirie du propriétaire	Rep. voirie du propriétaire	CP propriétaire	Commune prop.	Surface DGI
9225 AD 2	+01082	LESTRADE				COMMUNE DE PAMIERIS		PL DU MERCADAL	0		09100	PAMIERIS	594
9225 AD 76	+01082	LESTRADE				COMMUNE DE PAMIERIS		PL DU MERCADAL	0		09100	PAMIERIS	175
9225 AD 1	+01082	LESTRADE				COMMUNE DE PAMIERIS		PL DU MERCADAL	0		09100	PAMIERIS	4912
9225 AD 3	+01082	LESTRADE				COMMUNE DE PAMIERIS		PL DU MERCADAL	0		09100	PAMIERIS	20260
9225 AD 75	+01082	LESTRADE				COMMUNE DE PAMIERIS		PL DU MERCADAL	0		09100	PAMIERIS	3560
9225 AD 4	+01082	LESTRADE				COMMUNE DE PAMIERIS		PL DU MERCADAL	0		09100	PAMIERIS	4600
9225 AD 78	+01082	LESTRADE				COMMUNE DE PAMIERIS		PL DU MERCADAL	0		09100	PAMIERIS	22568

Accusé de réception en préfecture  
 009-210902250-20240409-24\_17358-DE  
 Date de télétransmission : 19/04/2024  
 Date de réception préfecture : 19/04/2024



# POUR L'HYDROELECTRICITE

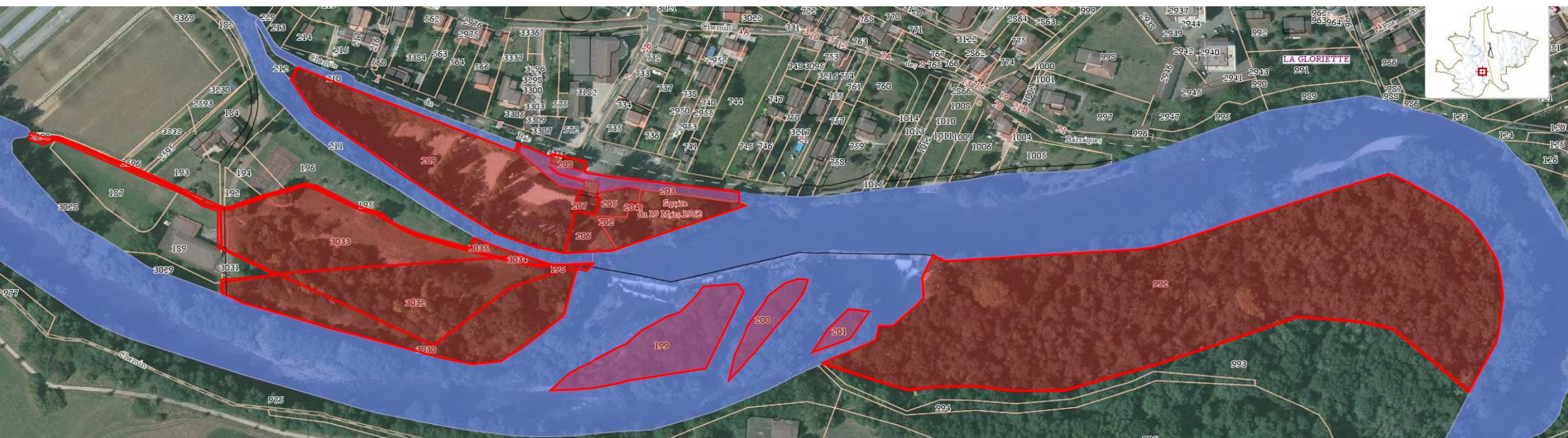

Nom	N° de compte	Adresse parc.	N° de voirie de la parcelle	Rép. voirie de la parcelle	Civilité propriétaire	Nom propriétaire	Prénom propriétaire	Adresse prop.	N° de voirie du propriétaire	Rép. voirie du propriétaire	CP propriétaire	Commune prop.	Surface DGI
9225 K 205	+01082	LE BARRIOL				COMMUNE DE PAMIER		PL DU MERCADAL	0		09100	PAMIER	480
9225 K 198	L01407	LE BARRIOL			Monsieur	LEVARATO	BRUNO	IMP DE L ILE	9		09100	PAMIER	84
9225 K 3034	L01407	LE BARRIOL			Monsieur	LEVARATO	BRUNO	IMP DE L ILE	9		09100	PAMIER	86
9225 K 204	+01082	PLAINE DU FOULON				COMMUNE DE PAMIER		PL DU MERCADAL	0		09100	PAMIER	33
9225 K 3035	L01407	LE BARRIOL			Monsieur	LEVARATO	BRUNO	IMP DE L ILE	9		09100	PAMIER	202
9225 E 992	+01082	CAILLOUP				COMMUNE DE PAMIER		PL DU MERCADAL	0		09100	PAMIER	37750
9225 K 201	+01082	LE BARRIOL				COMMUNE DE PAMIER		PL DU MERCADAL	0		09100	PAMIER	399
9225 K 199	+01082	LE BARRIOL				COMMUNE DE PAMIER		PL DU MERCADAL	0		09100	PAMIER	3762
9225 K 3032	L01407	LE BARRIOL			Monsieur	LEVARATO	BRUNO	IMP DE L ILE	9		09100	PAMIER	5347
9225 K 3033	L01407	LE BARRIOL			Monsieur	LEVARATO	BRUNO	IMP DE L ILE	9		09100	PAMIER	6088
9225 K 208	+01082	LE BARRIOL				COMMUNE DE PAMIER		PL DU MERCADAL	0		09100	PAMIER	166
9225 K 206	+01082	LE BARRIOL				COMMUNE DE PAMIER		PL DU MERCADAL	0		09100	PAMIER	665
9225 K 202	+01082	LE BARRIOL				COMMUNE DE PAMIER		PL DU MERCADAL	0		09100	PAMIER	1822
9225 K 207	+01082	LE BARRIOL				COMMUNE DE PAMIER		PL DU MERCADAL	0		09100	PAMIER	313
9225 K 195	L01407	LE BARRIOL			Monsieur	LEVARATO	BRUNO	IMP DE L ILE	9		09100	PAMIER	436
9225 K 209	+01082	LE BARRIOL				COMMUNE DE PAMIER		PL DU MERCADAL	0		09100	PAMIER	8750
9225 K 3030	L01407	LE BARRIOL			Monsieur	LEVARATO	BRUNO	IMP DE L ILE	9		09100	PAMIER	5871
9225 K 200	+01082	LE BARRIOL				COMMUNE DE PAMIER		PL DU MERCADAL	0		09100	PAMIER	1055
9225 K 203	+01082	LE BARRIOL				COMMUNE DE PAMIER		PL DU MERCADAL	0		09100	PAMIER	1157

Accusé de réception en préfecture  
 009-210902250-20240409-24\_17358-DE  
 Date de télétransmission : 19/04/2024  
 Date de réception préfecture : 19/04/2024